省エネルギー性能世界一を目指す電気自動車
ファラデーマジック2

ファラデーマジック2の4つの特長

特長1 節約上手

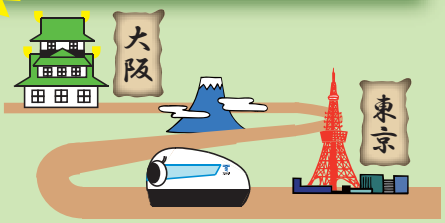

20円の電気代で
東京ー大阪間を走破できる！

※東名：東京IC～名神：豊中IC

特長2 超低燃費

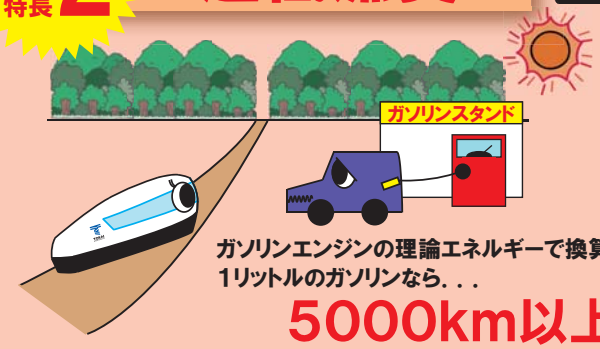

ガソリンエンジンの理論エネルギーで換算すると
1リットルのガソリンなら．．．

5000km以上

走行することができる

特長4 省エネルギー

1日に2000キロカロリーを消費した
場合、人間が消費するパワーは100W
ファラデーマジック2は．．．

72W

特長3 エコロジー

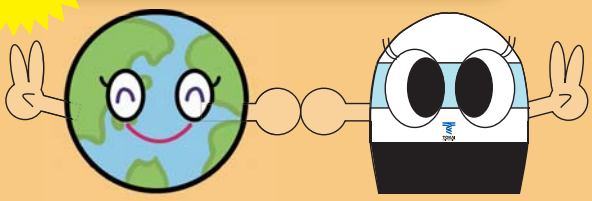

地球温暖化の要因とされている
二酸化炭素の排出量がゼロ！

電力会社のCO_2排出係数：0.39kg/kWh で換算しても、
プリウスの約 1/100

東海大学